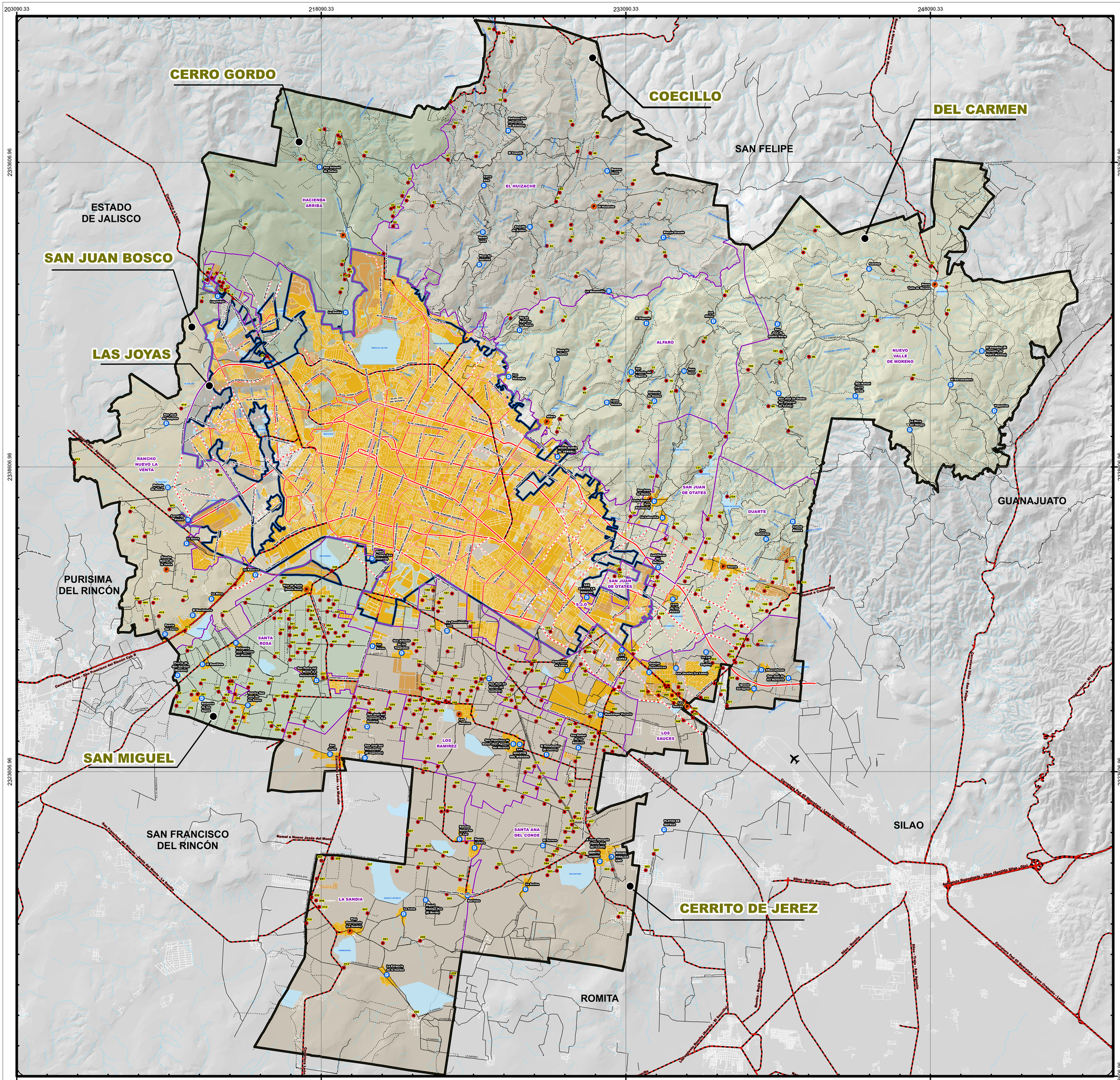

IMPLAN León · Instituto Municipal de Planeación · LEÓN AYUNTAMIENTO 2021-2024

PLANEACIÓN ESTRATÉGICA DEL DESARROLLO INTEGRAL

SIMBOLOGÍA

- LIMITE MUNICIPAL
- LIMITE URBANO
- POLO DE DESARROLLO DIRECCIÓN DE DESARROLLO RURAL
- DELEGACIONES DIRECCIÓN DE DESARROLLO RURAL
- LOCALIDADES DIRECCIÓN DE DESARROLLO RURAL
- MANZANAS
- FRACC. AUTORIZADOS NO CONSTRUIDOS
- CUERPO DE AGUA
- CORRIENTE DE AGUA INTERMITENTE
- CORRIENTE DE AGUA PERENNE

DELEGACIONES MUNICIPALES

- CERRITO DE JEREZ
- CERRO GORDO
- COECILLO
- DEL CARMEN
- LAS JOYAS
- SAN JUAN BOSCO
- SAN MIGUEL
- ZONAS DE PRESUPUESTO PARTICIPATIVO

SISTEMA VIAL PRIMARIO

- AUTOPISTA PROPUESTA
- ACCESOS, NO
- EJE METROPOLITANO, NO CONSTRUIDO
- EJE METROPOLITANO, CONSTRUIDO
- VIA PRIMARIA, NO CONSTRUIDA
- VIA PRIMARIA, CONSTRUIDA
- VIA INTERBARRIO, NO CONSTRUIDA
- VIA INTERBARRIO, CONSTRUIDA
- CARRETERAS
- CAMINOS
- VEREDAS

DELEGACIONES

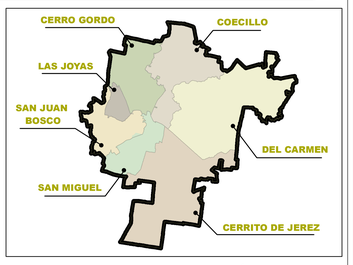

LISTADO DE LOCALIDADES POR DELEGACIÓN Y ZONA DE PRESUPUESTO PARTICIPATIVO

CERRO GORDO

HACIENDA ARRIBA

1 Campoetre el Rodeo (Lomas del Rodeo)
2 Campo Alegre (Santa Cecilia)
3 El Chamizal
4 El Durazno
5 Entrada a Comanja
6 Espíritu Santo [Granja]
7 Fraccionamiento Lagunillas
8 Fraccionamiento Lagunillas
9 Granja Becerra (El Arenal)
10 Granja el Rodeo (Eufrasio García)
11 Granja los Girasoles
12 Granja los Padilla
13 Granja San Rafael
14 La Angostura
15 La Mesa de en Medio
16 La Mesa de Juan Grande
17 La Palma [Jardín Campestre]
18 La Vega
19 La Ortega
20 Los Dos Aguas
21 Los Carrizos
22 Los Encinos (Sierra Alta)
23 Ninguno [Fábrica de Plásticos]
24 Ninguno [Las Ladrilleras]
25 Predio Lagunillas [Kilómetro 17]
26 Rancho el Atravesaño
27 Rancho el Rodeo
28 Rancho el Trece
29 Rancho la Flor (Crepias)
30 Rancho los Lozano
31 San Fernando
32 San Francisco (La Divina Providencia)
33 San José del Carmen
34 Torojas

COECILLO

EL HUIZACHE

35 Agua Zarca
36 Barranca Dos (El Camelo)
37 Brincos de la Zorra
38 El Cañón
39 El Fuerte
40 El Potrerito
41 El Rayo
42 El Sauco
43 El Sitio de San Ignacio
44 Epazote
45 Fundiciones
46 Garabatillo
47 Guanajuatito (Guanajuatillo)
48 La Campechana
49 La Cruz
50 La Jarahta
51 La Laguna
52 Las Pilas
53 Las Tortugas (San Jorge)
54 Los Alfiligitos
55 Majada de las Hierbas
56 Mesa de Borregos
57 Mesa de la Virgen
58 Mesa de Rodeles (Ejido de Manzanillas)
59 Rancho Viejo
60 Rincón Verde
61 San Jorge
62 San José del Aguadal
63 Sitio Viejo
64 Vila Seca
65 Vista Hermosa
66 Xoconostle

DEL CARMEN

ALFARO

67 Cabadita del Agua
68 El Caracol
69 El Chillito
70 El Durazno
71 El Gachupín
72 Estancia de Medina
73 Estancia de Ojo de Agua Prim. Secc.
74 Hacienda Buenavista
75 La Cajera de los Alisos
76 La Joya (Con Gigante)
77 Las Cabañas del Gigante
78 Las Presitas
79 Los Charcos
80 Mesa de los Reyes
81 Mesa del Mastranto
82 Piedras Lisas
83 Puerto Blanco
84 Quinta Daniela
85 Virgen de Alfaro

NUEVO VALLE DE MORENO

86 Casco del Molino Viejo
87 El Encinal
88 El Imperio (Guadalupe Cadengo)
89 El Lobo
90 El Malal Pinto
91 El Mirasol
92 El Molino Viejo
93 El Plan
94 Ex-Hacienda (Los Negrete)
95 La Gloria
96 La Soledad
97 La Valenciana
98 Las Jarillas
99 Llano de Mendoza (Rancho Mendoza)
100 Los Bancos
101 Los Camachs
102 Los Lazos
103 Madroños
104 Puerto del Aire
105 Rancho los Sauces (La Huerta)
106 Rancho Viejo
107 Santa Rosa de Lima (Ojo de Agua)

DUARTE

108 Campoestre Primavera
109 Campo Verde
110 Carretera León-Duarte Kilómetro Nueve
111 Ejido la Cienegulla
112 El Canalizo (Las Salsas)
113 El Charco (El Romeral)
114 El Llano
115 Fraccionamiento las Coloradas
116 La Cantera (Ejido Duarte)
117 La Cienegulla
118 La Falda del Picacho (El Arro. de la Mora)
119 La Herradura (El Tanquecito)
120 La Huerta de Duarte
121 La Luz
122 Las Delgadas Cinco (Ejido Duarte)
123 Las Limas (Granjas la Flor)
124 Las Pilas
125 Lomas de la Loza
126 Los Cocoyos
127 Los Gallinos (Ejido Duarte)
128 Los Nogales (La Tequila)
129 Palos Blancos
130 Pedro Ramírez
131 Zamora

SAN JUAN DE OTATES

132 Bosques de la Luz (Ejido la Laborcita)
133 El Alto de las Carretas
134 El Carrito
135 Ex-Hacienda Valenciana
136 Granja Mayo
137 Joachi
138 La Angostura
139 La Providencia
140 Las Higueras
141 Los Reyes
142 Ojo de Agua
143 Rancho los Juanes
144 San Antonio (Blancarte)

CERRITO DE JEREZ

LIBERTAD

145 El Trébol

LOS RAMÍREZ

146 Alberto Carpio [Rancho]
147 Alto de la Vaca
148 Ampliación Providencia
149 El CERESO
150 El Charro Tres
151 El Cortés [Rancho]
152 El Laurel (Elías González)
153 El Ratón (Celso Ramírez Muñoz)
154 El Relicario [Rancho]
155 El Sabinito
156 El Saucillo
157 El Topocán
158 Elías Amézquita Horta
159 Fracción el Saucillo
160 Fracción Providencia (San Rafael)
161 Fracción San José de Zertuche
162 Granja Arca de Noé
163 Granja el Carmen
164 Granja Flor de Azalea
165 Granja Guadalupe los Pinos
166 Granja la Luz
167 Granja las Palomas
168 Granja Misericordia
169 Granja San Antonio la Luz
170 Granja San Ignacio
171 Granja San José de Barrón
172 Granja San Juan del Río
173 Granja San Rafael (La Calma)
174 Granja Santa Anita (Los Mena)
175 José Amézquita Horta
176 Jorge Andrade Espinoza
177 La Quinta Estrella
178 Las Cinco Llagas
179 Las Palomas (Rogelio Hdez)
180 Las Tres Rosas (Los Rivera)
181 Los Nogales
182 Los Pinos Afanador
183 Los Salazares
184 Martha Lira
185 Providencia
186 Providencia
187 Prov. de Pedrero (Mariano Pedrero)
188 Rancho Alegre
189 Rancho el Resplandor [Fracc.]
190 Rancho el Santuario
191 Rancho Santa Rosalía
192 Rancho UBAC (Sam M. Febres Cordero)
193 Real Providencia (Balmaseda)
194 San Agustín (El Valle)
195 San Ignacio (Lourdes Salazar Nicasio)
196 San Jorge (Miguel Fuentes)
197 San José de Zertuche Dos
198 San José de Zertuche Uno
199 San Martín Dos (La Vuelta del cereso)
200 San Pedro [Granja]
201 San Vicente
202 Simón Vargas Aguilar
203 Tres Marías
204 Villas del Rosario

LA SANDIA

205 Barretos Dos (Rito González)
206 Brisas del Valle
207 El Desagüe (León)
208 El Garbancillo (Eap. del Garbancillo)
209 El Kennedy (La Resolana)
210 El Lindero Viejo
211 El Monte de Arriba
212 El Tejar de la Sandía
213 El Zócalo
214 Fracción los Ramírez (Granja Lucy)
215 Fracción Nuevo Lindero
216 Fracción Nuevo Lindero (Vallejo)
217 Granja el Rincón del Viejo
218 Granja Jarico
219 Granja Santa Martha
220 Granjitas del Bosque
221 La Candelaria (El Vallado Viejo)
222 La Ronda (San Antonio del Monte)
223 La Serena
224 La Serena
225 La Soledad (Los González)
226 La Soledad (Los Gutiérrez)
227 La Soledad (Los Olivo)
228 Las Tablas (León)
229 Los Loza
230 Los Vallejo
231 Luis Hernández
232 Puerta de Santa Rita (Gerilás)
233 Rancho Dell
234 Rancho el Polaco
235 Rancho Nuevo de la Luz (Los Montes)
236 Rancho Nuevo del Bajío
237 Rancho Nuevo del Mayoy
238 San Antonio (Los González)
239 San José del Granjeno
240 San Pablo del Monte (El Rayo)
241 Santa Rita [La Gaseólera]
242 Valle Nuevo
243 Yolis [Purificadora de Agua]

LOS SAUCES

244 Ampliación Ignacio Zaragoza
245 Arboledas de los López Primera Sec.
246 Campoestre Rústico los Sauces
247 Capellanía de San Sebastián
248 Casimiro Pérez Cortez
249 Cipreses
250 Colonia de los Sauces
251 Ejido de los López (José Cruz Nav.)
252 El Arroyo (Camino Rancho la Luz)
253 El Cuije
254 El Panal
255 El Tajo (Carlos Muñoz Horta)
256 Familia Rizo Tejeda
257 Fracción de Capellanía (Basilio Hdez)
258 Fraccionamiento San Manuel
259 Granja el Chapingo
260 Granja la Soledad
261 Granja Víctor (Los Tomates)
262 José Hernández
263 La Conchita
264 La Estancia [Granja]
265 Las Granjas
266 Las Palomas
267 Lomas de los Sauces
268 Lomas del Suspiro
269 Lomita de las Ánimas
270 Los Álamos (Rincón de Patiño)
271 Los Olivos (El Nuevo Paraíso)
272 LOS OLIVOS SEGUNDA FRACC.
273 Ninguno
274 Ninguno [Fraccionamiento]
275 Nuevo Paraíso (Rancho el Pijijí)
276 Pedregal de Comanjilla III
277 Peñuelas
278 Portones de Comanjilla [Fraccionamiento]
279 Predio Albarrones
280 Ramón Ibarra Becerra
281 Rancho el Cuije
282 Rocha (Mineral de la Luz)
283 San Felipe
284 San Isidro de los Sauces
285 San José (Los Pinos)
286 San José de los Olivos
287 SAN JOSE DEL CLAVEL
288 Valle de Aránzazu

SANTA ANA DEL CONDE

289 Bajío de Bolas Blancas
290 Casiano Servín
291 Colonia Maravillas
292 Díaz del Castillo [Rancho]
293 Don Refugio
294 El Alamo [Rancho]
295 El Coyote [Rancho]
296 El Fresno
297 El Huizachal
298 El Tajo
299 El Tajo (La Loma)
300 Estación Trinidad
301 Fracción la Arcina (El Monte)
Fracción Uno Ex-Hacienda de Santa
302 Ana del Conde (Emilio Amaya)
303 Fraccionamiento Campestre Lomas del S.
304 Fraccionamiento Ocampo (Los Medina)
305 Granja el Tres
306 Granja la Albarca
307 Granja la Coyotera Dos
308 Granja los Laureles
309 Granja los Pinos
310 Granja San Rafael
311 Granjas Santa Anita de la Nopalera
312 La Coyotera
313 La Joya
314 La Loma
315 La Ponderosa de Antillón
316 Los Alcatraces
317 Los Gutiérrez (El Zancudo)
318 Miguel Hidalgo
319 Miguel Hidalgo (Agavera)
320 Monte Nuevo
321 Palayca
322 PILBA [Parque Industrial]
323 Pancho
324 Punta Diamante (López Martínez)
325 Rancho Alegre
326 Rancho María Isabel
327 San Jerónimo
328 San Joaquín
329 Santa Fe del Resplandor

SAN MIGUEL

SANTA ROSA

330 Agricola el Pedregoso
331 Bajío de Santa Rosa
332 Cuartón de Santa Rosa (Juan Ledezma)
333 Ejido la Mijas (Estancia de los Sapos)
334 El Bajío de la Purísima (Malagana)
335 El Lobo
336 El Potrerito
337 El Puente
338 Escoto [Pensión]
339 Granja Alfredo Mena
340 Granja Alvarado (Las Tiendítas)
341 Granja Bautriz
342 Granja Carmelita
343 Granja de Francisco Muñoz
344 Granja el Centenario
345 Granja el Establo (Cristóbal Macías)
346 Granja el Recreo
347 Granja Genoveva
348 Granja Guadalupe
349 Granja José Magaña
350 Granja la Esperanza (Santa Fe)
351 Granja la Florida (Gómez Guerra)
352 Granja la Luz
353 Granja la Palma
354 Granja las Flores
355 Granja Lupita
356 Granja Macías (San Isidro)
357 Granja Rosita
358 Granja Vega
359 Ignacio Mares
360 La Escondida
361 La Estancia de San Pedro del Monte
362 La Florida
363 La Guadalupana (La Virgencita)
364 La Luz (Hernán Macías)
365 La Nueva Estancia (La Florida)
366 La Presita
367 La Soledad
368 La Tijera (La Loma)
369 Las Tablas (J. Concepción Martínez)
370 Las Tablas (Los Guerrero)
371 Las Tablas de Santa Rosa (Ignacio Díaz)
372 Las Tablas de Santa Rosa (Jesús Díaz Vpz.)
373 Las Tablas de Santa Rosa (Los Romero)
374 Lomas de la Luz
375 Lomas de los Sapos
376 Los Cuatro Potritos (Estancia de los Sapos)
377 Los Gametes
378 Los Sapos (Rancho la Fe)
379 Los Tejabanes (San Pedro)
380 Lucita (Alfredo Mena)
381 Magan
382 Mónica [Granja]
383 Monte de Dolores
384 Monte de San Juan (San Diego)
385 Nena [Granja]
386 Ninguno [Bloquera]
387 Quinta María de Omelas
388 Rancho la Salud
389 Roca Alta
390 Rosita (Ma. Trinidad Ortiz)
391 San Jerónimo del Bajío
392 San Jorge (Rodolfo Macías)
393 San José de Los Sapos (Roberto Meléndez)
394 San José de los Sapos (Rosita Elena)
395 San José de Olmos (Granja Mena)
396 San Martín (Camilo Macías García)
397 San Martín Uno
398 San Pedro del Monte (José Luis Loza)
399 San Pedro del Monte (Víctor Armando Loza)
400 San Pedro Uno (Granja Avícola)
401 San Vicente

SAN JUAN BOSCO

RANCHO NUEVO LA VENTA

402 El Divisadero
403 El Progreso
404 Estancia de Vaqueros
405 La Chiripa
406 La Laguna
407 La Loma
408 La Mesa
409 La Mora Alta
410 La Soledad
411 La Soledad Dos
412 La Venta
413 Las Güeras
414 Las Presitas
415 Loma Alta
416 Piedra Blanca
417 Rincones de la Mora
418 Santa Elena de la Cruz (El Ranchito)

ESCALA GRÁFICA

0 2 4 8 KILÓMETROS

NORTE

LOCALIDADES DEL MUNICIPIO DE LEÓN

FECHA: SEPTIEMBRE 2022

ESCALA: 1:60,000

FUENTE:
CENSO 2020 INEGI, DIRECCIÓN DESARROLLO RURAL 2022 Y CARTOGRAFÍA BASE DE IMPLAN AL AÑO 2021.

DERECHOS RESERVADOS IMPLAN, PROYECCIÓN UTM ZONA 14, DATUM WGS84.

El presente plano se emite para efectos informativos y no constituye un acto administrativo. Sirve únicamente como referencia para el marco de planes y proyectos, con fines de representación gráfica del limite geográfico, sin que establezca limites de jurisdicción o delimite competencias. No crea, declara, reconoce, transmite, modifica ni extingue ninguna situación jurídica individual y concreta, o bien de carácter general, por lo que no genera derechos o beneficios a favor de particulares. Lo anterior se precisa para los efectos a que haya lugar.

Prohibida la reproducción total y/o parcial mediante algún sistema o método, electrónico o mecánico, sin consentimiento por escrito de los autores.
Documento en trámite Instituto Municipal de Planeación.
Dirección: Blvd. Juan José Torres Landa 1701 ote. fracción del predio el Tlacuache, León, Gto. México.
Teléfono: (477) 77-1-79-06, 77-1-79-07, 77-1-79-01, 771-66-50, Página Web: www.implan.gob.mx, E-mail implanleon@prodigy.net.mx